

SITUACIÓN DEFICIENCIAS DETERMINADAS      PREVIÓ       DURANTE       POSTERIOR

DEPARTAMENTO	San Marcos	MUNICIPIO	El Tumbador
NOMBRE DEL ESTABLECIMIENTO	Escuela Oficial Rural Mixta	DIRECCIÓN DEL ESTABLECIMIENTO	Caserio Nuevo Paraiso
CÓDIGO DEL ESTABLECIMIENTO	12-13-0040-43	FECHA	10/12/2024

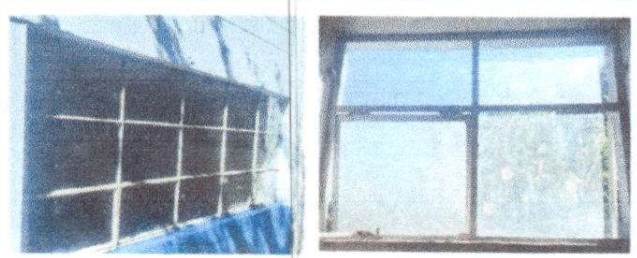

Fotografía 1 MANTENIMIENTO A ESTRUCTURA (LIJADO, CAMBIO DE TUBO, CEPILLADO, SUJECIONES, APLICACIÓN DE PINTURA EN PUERTAS DE TODO EL ESTABLECIMIENTO)



Fotografía 2 SUSTITUCION DE VIDRIOS EN VENTANAS DE COCINA Y BAÑOS.



Fotografía 3 SUSTITUCION DE CANAL DE PVC EN TODO EL ESTABLECIMIENTO.

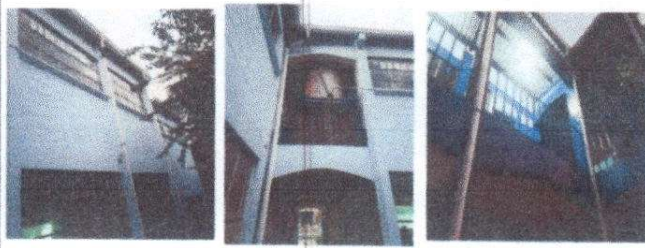

Fotografía 4 REPARACION DE BAJADA DE AGUA PLUVIAL TUVO PVC EN TODO EL ESTABLECIMIENTO.



Fotografía 5: PINTURA DE MUROS EXTERIORES E INTERIORES EN TODO EL ESTABLECIMIENTO.

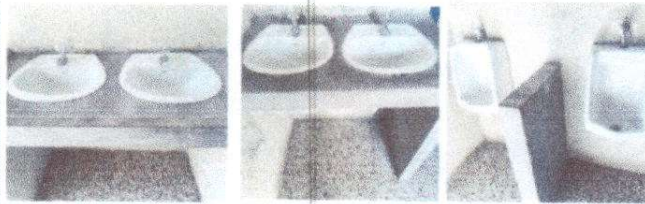

Fotografía 6: SUSTITUCION DE LAVAMANOS DEL ÁREA DE BAÑOS DEL ESTABLECIMIENTO.

Observación: Si es necesario se pueden agregar hojas adicionales y el número de hojas

*Edna Kinna Talvil*  
Firma y sello del Presidente del Consejo Educativo de la OPRM de El Tumbador, San Marcos

*Enrique*  
Firma y Sello de la Dirección del Caserío Nuevo Paraiso, Escuela Oficial Rural Mixta, San Marcos



Ministerio de Educación  
GUATEMALA

### REGISTRO FOTOGRÁFICO PROGRAMA DE MANTENIMIENTO DE EDIFICIOS ESCOLARES PÚBLICOS

PRA-FOR-12  
Versión

SITUACIÓN DEFICIENCIAS DETERMINADAS

PREVIO

DURANTE

POSTERIOR

DEPARTAMENTO:	San Marcos	MUNICIPIO:	El Tumbador
NOMBRE DEL ESTABLECIMIENTO	Escuela Oficial Rural Mixta	DIRECCION DEL ESTABLECIMIENTO	Caserío Nuevo Paraiso
CÓDIGO DEL ESTABLECIMIENTO	12-13-0040-43	FECHA:	10/12/2024



Fotografía 7 SUSTITUCION DE LLAVE DE MINGITORIO EN BAÑOS DE HOMBRES



Fotografía 8 MANTENIMIENTO DE BARANDA DE METAL EN MUROS EXTERIORES DEL ESTABLECIMIENTO.



Fotografía 7 MANTENIMIENTO DE PORTON EN ENTRADA DEL ESTABLECIMIENTO.



Fotografía 8 COLOCACION DE AZULEJO EN ÁREA DE COCINA.



Fotografía 9 SUSTITUCION DE DEPOSITO DE AGUA 1100 LT

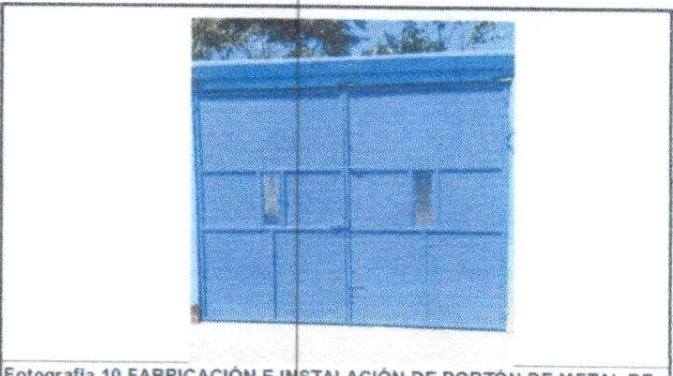

Fotografía 10 FABRICACIÓN E INSTALACIÓN DE PORTÓN DE METAL DE INGRESO

Observación: Si es necesario se pueden agregar hojas adicionales. Número de hojas.

*Ada Kinca Palvel*  
Firma y sello del Presidente del Consejo Educativo de la OPE del ESTABLECIMIENTO



*[Signature]*  
Firma y Sello del Director del Centro Educativo Público



SITUACIÓN DEFICIENCIAS DETERMINADAS      PREVIÓ       DURANTE       POSTERIOR

DEPARTAMENTO:	San Marcos	MUNICIPIO:	El Tumbador
NOMBRE DEL ESTABLECIMIENTO:	Escuela Oficial Rural Mixta	DIRECCIÓN DEL ESTABLECIMIENTO:	Caserio Nuevo Paraiso
CÓDIGO DEL ESTABLECIMIENTO:	12-13-0040-43	FECHA:	10/12/2024



Fotografía 11 INSTALACIÓN DE ESTRUCTURA PORTANTE DE METAL PARA SOPORTE DEL DEPOSITO DE AGUA.



Fotografía 12 INSTALACIÓN DE UNIDADES DE LUZ (INCLUYE INTERRUPTOR, DUCTO Y CABLE ELÉCTRICO EN TODO EL ESTABLECIMIENTO)



Fotografía 13 SUSTITUCIÓN DE PILA DE CEMENTO DE DOS LAVADEROS



Fotografía 14 SUSTITUCION DE ESTUFA RURAL EN ÁREA DE COCINA



Fotografía 15 SUSTITUCION DE LAVATRASTOS (INCLUYE MEZCLADORA) EN ÁREA DE COCINA.

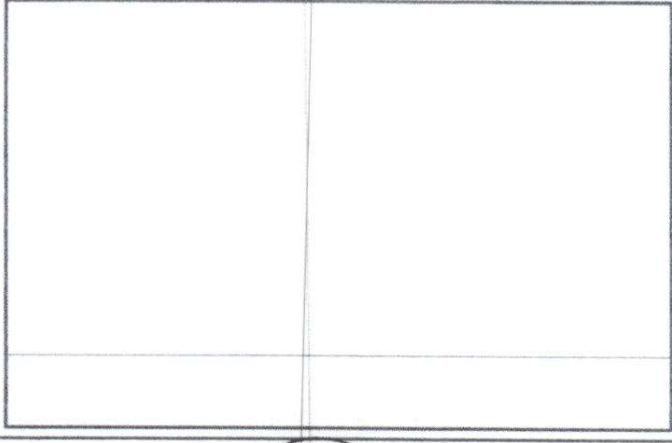

Observación: Si es necesario se pueden agregar hojas adicionales, indicar el número de hojas.

*Ado Kinca Gabriel*  
Firma y sello del Presidente del Consejo Educativo



*Eduardo*  
Firma y Sello del Director del Consejo Educativo Público

